

MODELO DE IDENTIFICACIÓN DEL RIESGO DE TRABAJO INFANTIL

CHIMALTENANGO

REGIÓN V: CENTRAL



MINISTERIO DE
TRABAJO Y
PREVISIÓN SOCIAL



Iniciativa Regional
América Latina y el Caribe
Libre de Trabajo Infantil



Organización
Internacional
del Trabajo

MAPA DE RIESGO DE TRABAJO INFANTIL

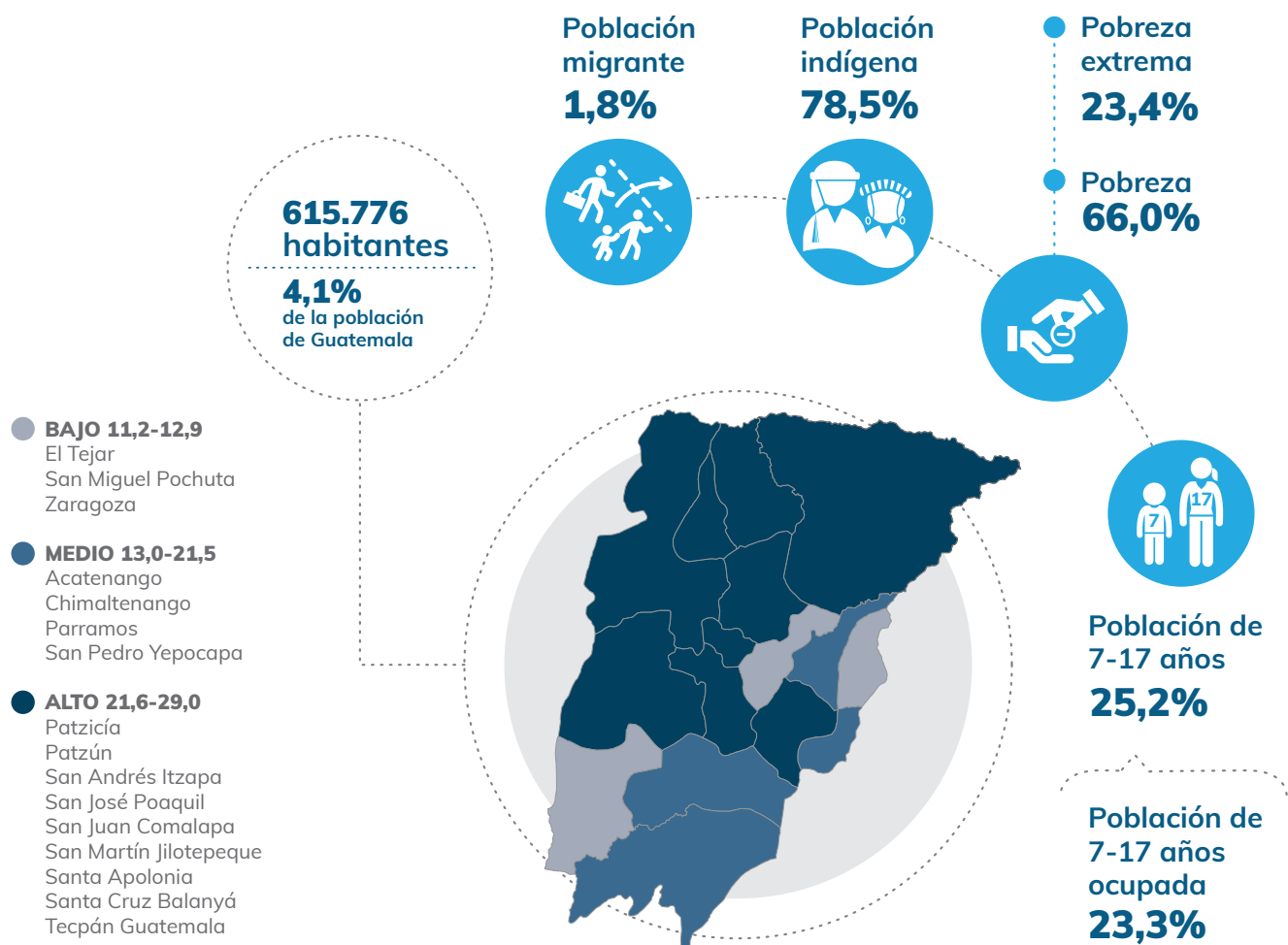

Fuentes: Censo 2018 (población, población de 7-17 años, población migrante e indígena), ENCOVI 2014 (pobreza, pobreza extrema y población de 7-17 años ocupada) y ENEI 1-2018 (trabajo informal).

FACTORES DE RIESGO

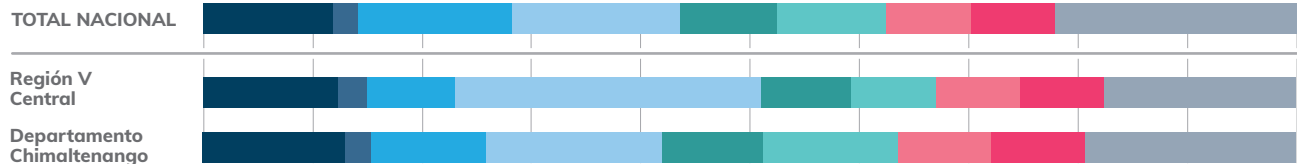

Fuente: Elaboración propia basada en datos del Censo 2018 y la ENCOVI 2014. Metodología OIT-CEPAL.



En el departamento de Chimaltenango, se duplica (2,2 veces) la probabilidad de involucrarse en trabajo infantil de un niño, niña o adolescente de 7-17 años si su madre –quien muy posiblemente sea la **cónyuge del jefe de hogar**– trabaja fuera de la casa. Sin apoyo para el cuidado de sus hijos e hijas, las madres los llevan con ellas al lugar de trabajo y crece así el riesgo de trabajo infantil. En la región, el peso de este factor es similar.



También es casi el doble (1,8 veces) el riesgo de trabajo infantil para ese niño, niña o adolescente cuando es **indígena**. El tercer factor de riesgo en el departamento es la **edad**: a más edad del niño, niña o adolescente, aumenta la probabilidad (1,5 veces) de realizar actividades no permitidas. Ambos factores (pertenencia a pueblo indígena y edad) inciden de manera similar en la región.



EDUCACIÓN

PRIMARIA	Repitencia	7,4%
	Deserción	2,4%
	Fracaso escolar	12,3%
	Repitencia	4,7%
	Deserción	5,6%
SECUNDARIA	Fracaso escolar	31,7%
	Repitencia	2,0%
	Deserción	5,5%
	Fracaso escolar	25,5%

Fuente: MINEDUC, 2019.

IDIOMAS INDÍGENAS (IDIOMA MATERNO) Y NÚMERO DE HABLANTES

Kaqchiquel	171.874	Q'anjob'al	126
K'iche'	9.917	Poqomam	57
Achí	1.265	Garífuna	41
Mam	690	Awakateko	31
Ixil	538	Tektiteko	28
Q'eqchi'	322	Sakapulteko	19
Tz'utujil	317	Ch'orti'	10
Akateko	293	Jakalteko/Popti'	9
Poqomchi'	161	Sipakapense	9
Xinka	155	Chuj	8
Uspanteko	154	Mopan	6
Chalchiteko	147	Itza'	1

Fuente: Censo 2018.